

RECONSTRUCCIÓN QUIRÚRGICO-ADHESIVA ENFOQUE PERIOMIMÉTICO

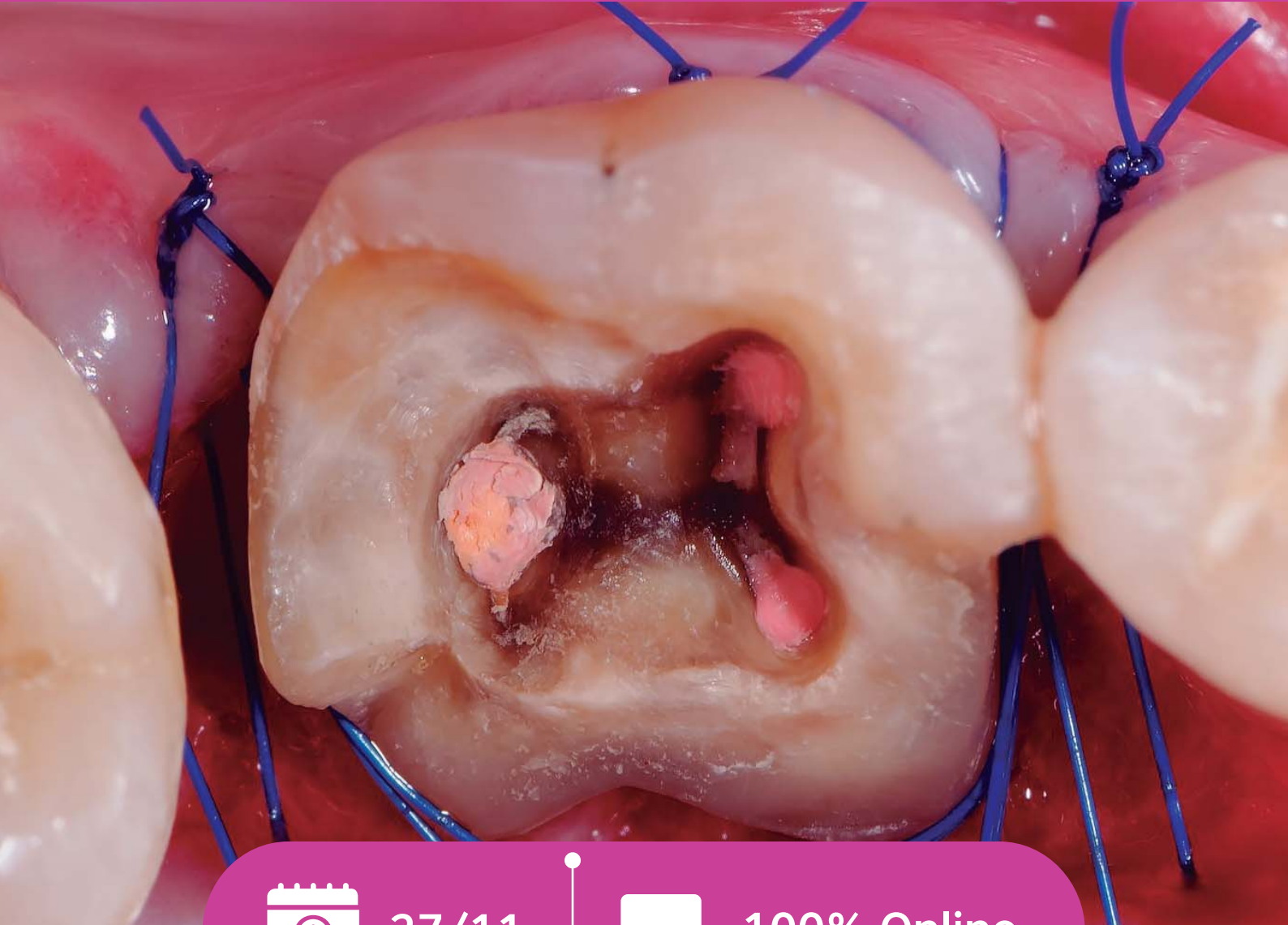

27/11



100% Online



fundacióncreo
Formación Odontológica



100%
Online



27 de NOVIEMBRE
04 de DICIEMBRE
09 a 11 hs.



4 hs.
2 Sesiones
2 hs.

• **Condición de admisión:**

Ser Odontólogo graduado en Universidades legalmente reconocidas.

CONTENIDOS

1. ELEVACIÓN MARGEN PROFUNDO

- Evidencia
- Indicaciones – Contraindicaciones
- Instrumental
- Descripción Técnica D.M.E

2. MANEJO QUIRÚRGICO

- Qué y Cómo Evaluar.
- Indicaciones - Contraindicaciones.
- Instrumental.
- Procedimiento Exploratorio: Ventajas en la toma de decisiones.
- Presentación Técnicas Quirúrgicas sin elevación de colgajo, con elevación de colgajo y sin osteotomía, con elevación de colgajo y con osteotomía.

3. REVISIÓN Y DISCUSIÓN DE CASOS CLÍNICOS

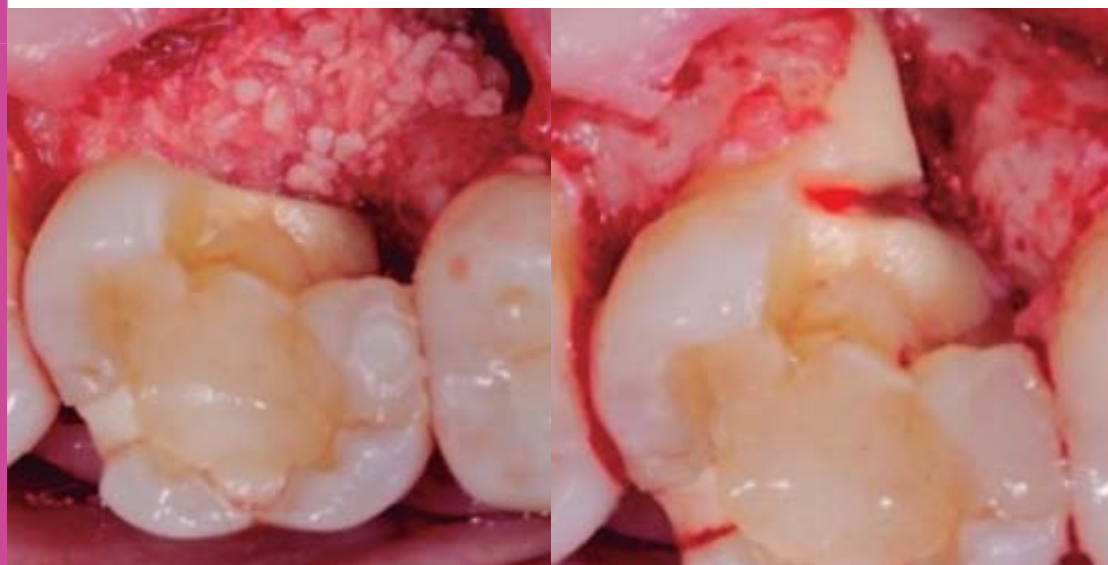

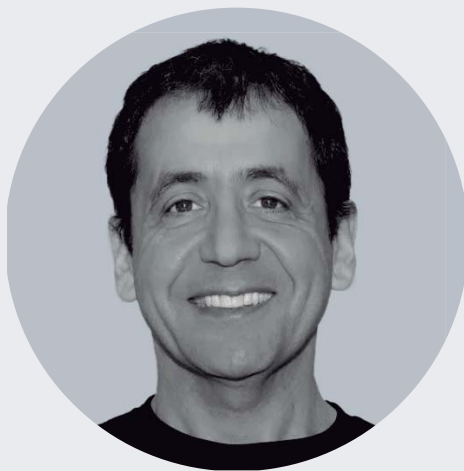

DR. CLAUDIO MELEJ G.



- Cirujano Dentista U. de Chile, año 1991 (Distinción Máxima).
- Especialista en Periodoncia U. de Chile, año 1996 (Distinción Máxima).
- Magíster en Educación en Ciencias Médicas U. de Chile, año 2007 (Distinción Máxima).
- Diplomado en Marketing Estratégico Univ. Adolfo Ibáñez, año 2013.
- Diplomado en Biomimética Univ. Diego Portales, año 2021.
- Biomimetic Mastership Alleman Center, año 2023.
- Ha desarrollado estadías de perfeccionamiento clínico en Universidad de Harvard Boston U.S.A., Clínica Branemark Gotemburgo Suecia, Universidad Complutense de Madrid España y Centro Alpha Bío Tel Aviv Israel, Universidad de Washington Seattle USA.
- Autor de trabajos de investigación publicados en revistas especializadas nacionales e internacionales.
- Trainer Certificado y Expositor Nacional e Internacional para Latino América Alpha Bío Tec (2009-2014).
- Ha sido expositor de los Sistemas de Implantes Nobel Biocare, BioHorizons, Alpha Bío Tec.
- Dictante de charlas y cursos de perfeccionamiento para estudiantes de odontología, odontólogos generales y especialistas a nivel nacional e internacional (Argentina, Bolivia, Perú, Ecuador, Costa Rica, Uruguay, España, Venezuela, Colombia).
- Miembro Federación Europea de Periodoncia.
- Fue presidente por 3 períodos de la Sociedad Odontológica de Chile Filial Antofagasta y de la Sociedad de Periodoncia de Chile Sede Norte.
- 23 años de experiencia académica de pre y post grado (1991 a 2014) en Universidad de Chile y Universidad de Antofagasta.

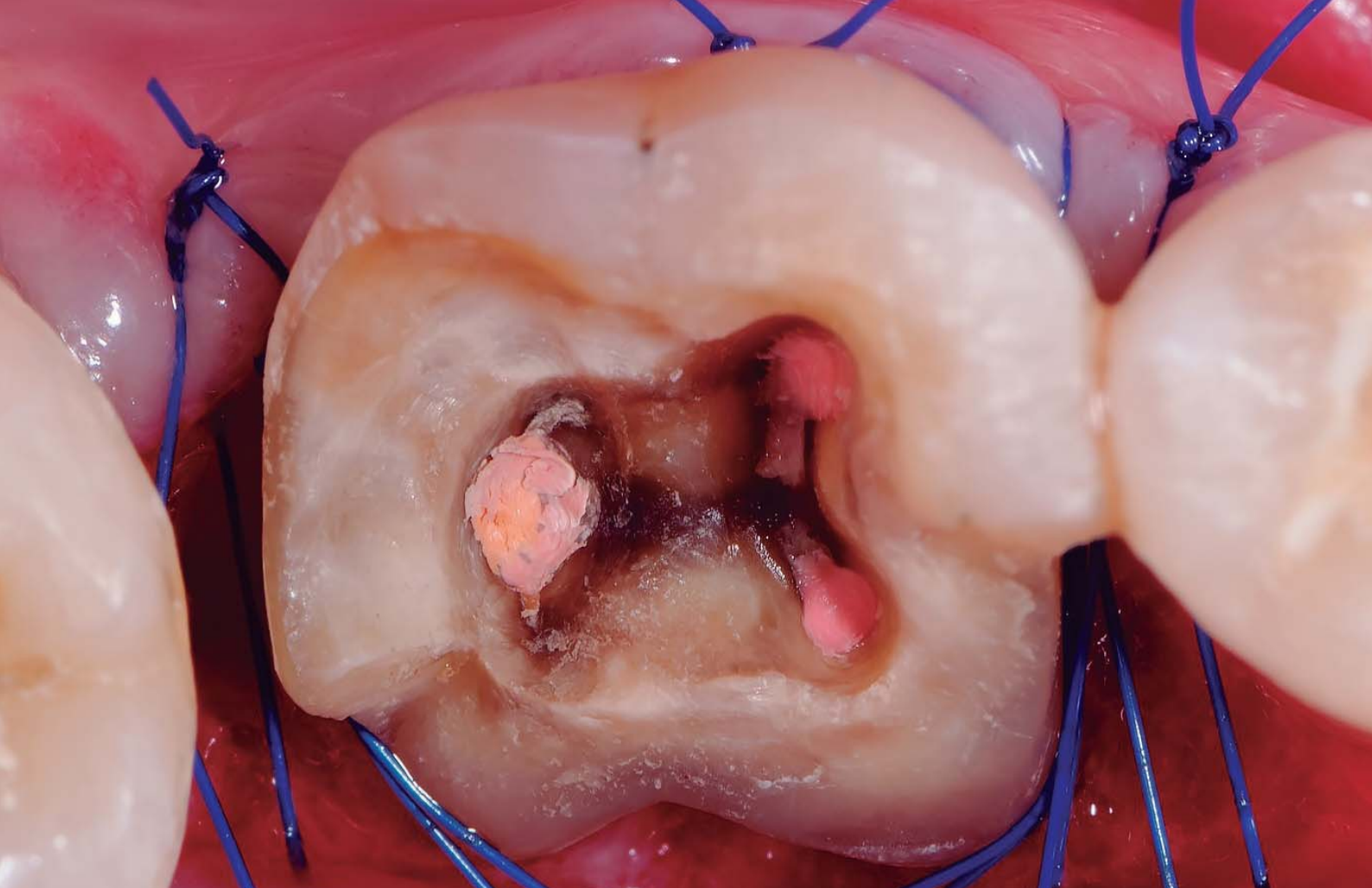

#SOMOSCREO



(0351) 589-1867 / 68



info@fundacioncreo.org.ar



+54 9 351 756-7380



Av. Velez Sarsfield 1460, 5° Piso
X5000JKO – Córdoba – Argentina



fundacióncreo
Formación Odontológica