

MEDICINA DENTAL DEL SUEÑO

Bruxismo, Ronquidos y Apnea Obstructiva

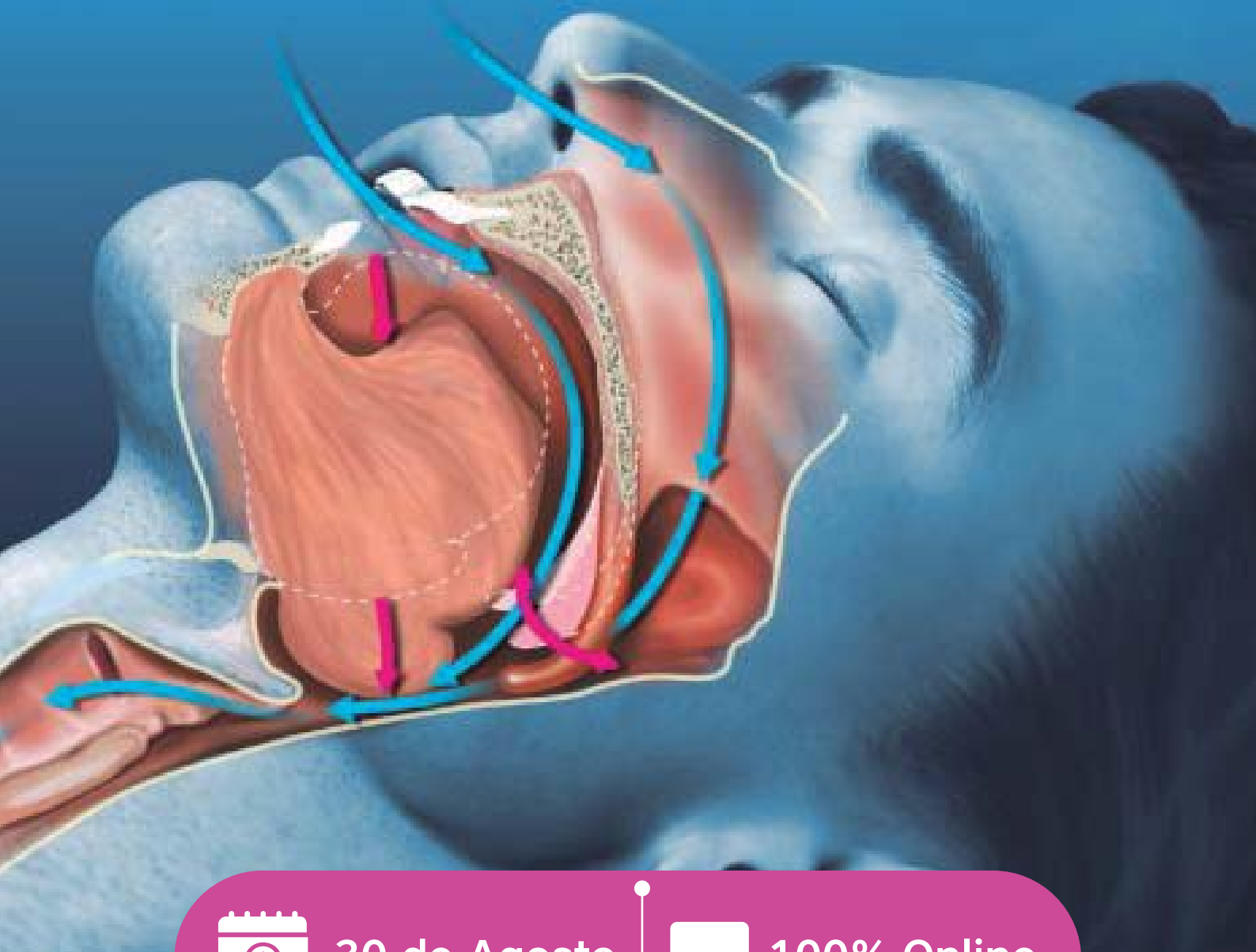

30 de Agosto



100% Online



fundacióncreo
Formación Odontológica



**100%
ONLINE**



**30 de AGOSTO
09 a 11 hs.**



**2 Sesiones
2 hs.**

• Plataforma virtual | Cupo limitado | Horas para MP •

• Condición de admisión: Ser Odontólogo graduado en Universidades legalmente reconocidas •

FUNDAMENTACIÓN

Los trastornos del sueño de interés odontológico (bruxismo, ronquidos y apnea obstructiva), constituyen un área de creciente interés médico odontológico.

Tanto el odontólogo general como el especialista recibirán en un futuro cercano derivaciones frecuentes desde el ámbito médico para tratar a pacientes por ronquido o por apnea obstructiva del sueño.

El presente curso pretende brindar las bases neurosiológicas diagnósticas y clínicas de estos problemas brindando también las bases terapéuticas con aparatos de avance mandibular.





01

TEMARIO

- Introducción a la Medicina del Sueño: Respiración, Bruxismo, Ronquido y Apnea del Sueño.
- Aspectos Neurofisiológicos del Sueño.
- Mecanismos Fisiopatológicos del Bruxismo y la Apnea del Sueño.
- Tratamiento de Avance Mandibular y Terapia Miofuncional.





OD. ESP. JULIA BERGAGLIO

- Especialista en Odontopediatría. UMAI.
- Diplomada en Medicina del sueño. Universidad Austral.
- Diplomada en Ortopedia Neuromuscular SOLP convenio UCALP.
- Sistema Myobrace avanzado.
- Residencias Clínicas sobre diagnósticos y tratamiento de Patologías de ATM. Gejal.
- Certificación Roncoapnea.
- Diplomada en Láser Odontológico. Higuera Fontelo.



OD. ESP. GRACIELA N. BONFANTI

- Especialista Jerarquizada en Odontopediatría.
- Especialista en Ortopedia Maxilar y Ortodoncia.
- Diplomatura Universitaria en Patología de la ATM.
- Dolor Orofacial. UAI.
- Fellowship Internacional College Cranio Mandibular Orthopedics. ICCMO.
- Diplomatura Universitaria en Medicina del Sueño Universidad Austral.
- Dictante de Diplomatura y Cursos Sociedad Odontológica de la Plata convenio.
- UCALP Asociación Odontológica Argentina AOA.

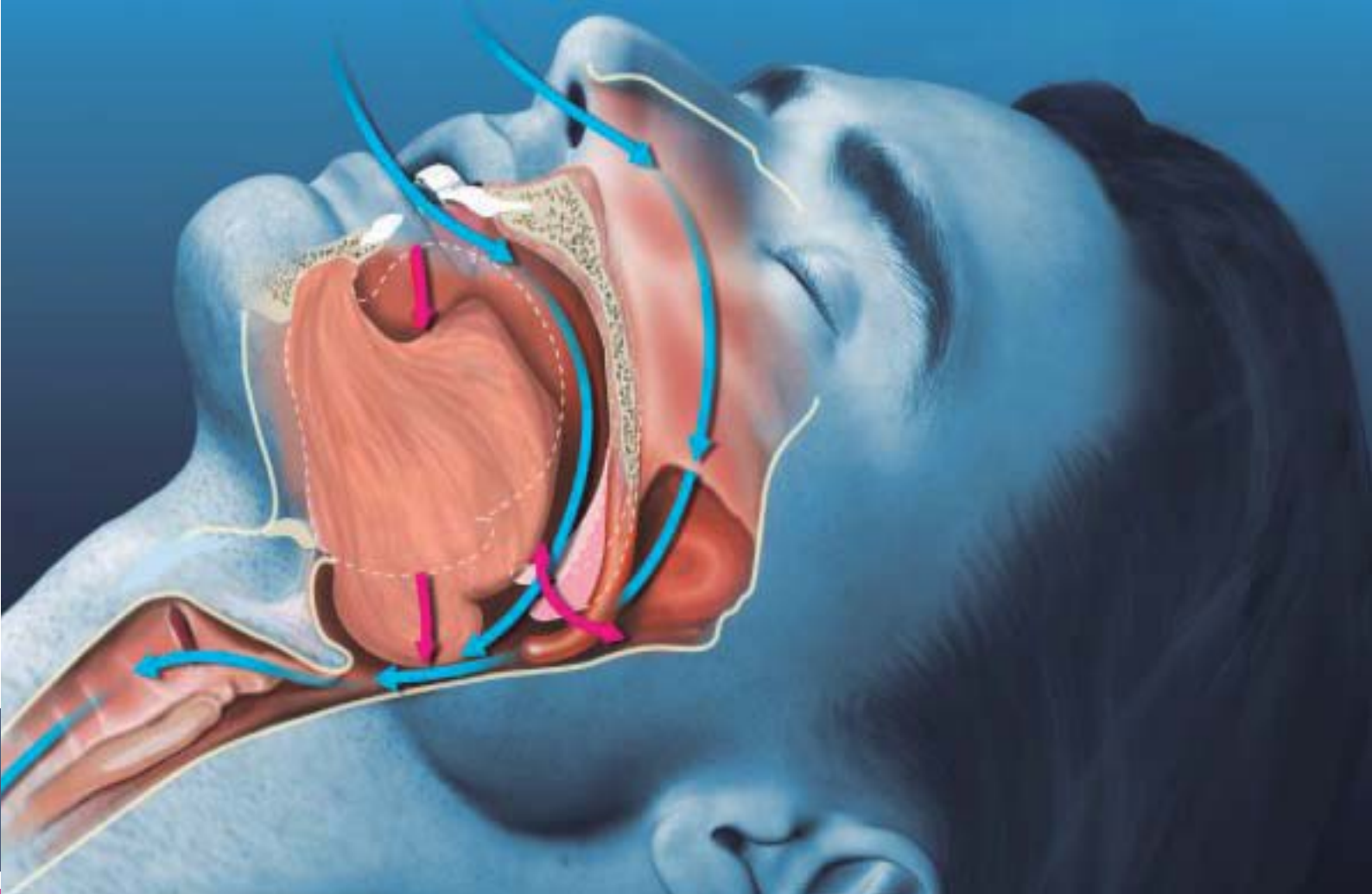

#SOMOSCREO



(0351) 589-1867 / 68



info@fundacioncreo.org.ar



+54 9 351 756-7380



Av. Velez Sarsfield 1460, 5° Piso
X5000JKO – Córdoba – Argentina



fundacióncreo
Formación Odontológica