



# "Una mañana con Klammt"

Activador abierto elástico de KLAMMT  
Uso eficiente en paciente en crecimiento



29/08



Online



**fundacióncreo**  
Formación Odontológica





9 a 13 hs.



1 Sesión- 4 hs.

- Plataforma virtual
- Cupo limitado Horas para MP (ARG)
- **Condición de admisión:** Ser Odontólogo graduado en Universidades legalmente reconocidas.



# Objetivo General •

---

- Brindar formación de calidad en formato online sobre el concepto de ACTIVADOR ABIERTO ELÁSTICO de KLAMMT, dando respuesta a nuevos desafíos pedagógicos en la educación de Posgrado.



# Objetivo educacional

---

- Aprender el uso eficiente del ACTIVADOR ABIERTO ELÁSTICO de KLAMMT para las diferentes maloclusiones, conocer sus indicaciones y biomecánica específicas.



# Programa •

---

- Concepto de ACTIVADOR ABIERTO ELÁSTICO de KLAMMT.
- Diseño. Componentes. Descripción. Biomecánica. Mordida constructiva.
- Utilización del ACTIVADOR ABIERTO ELÁSTICO de KLAMMT para:
  - Disto relación mandibular ó Clase II.

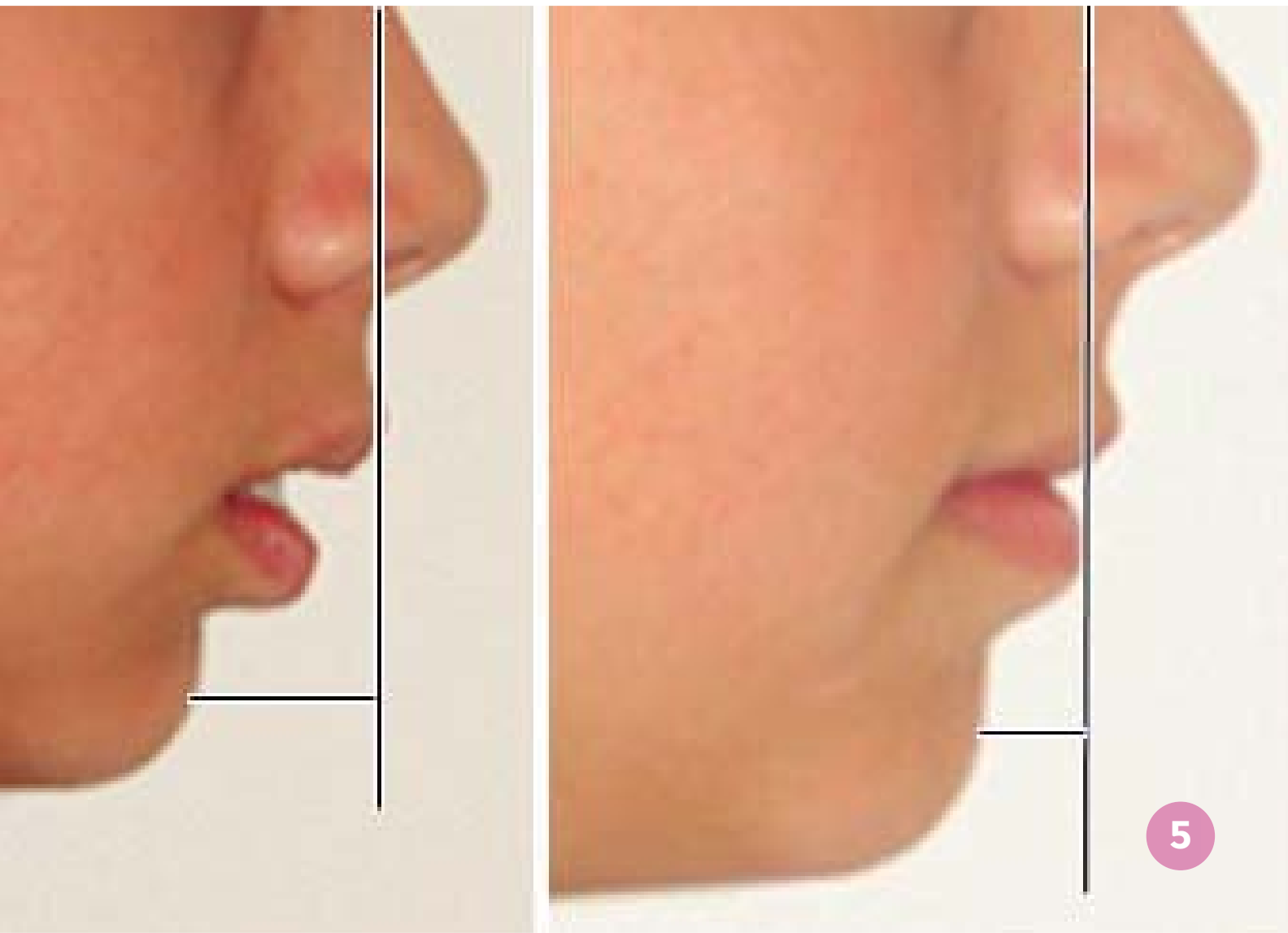

# Programa •

---

- Sobremordida.
- Mordida abierta Anterior.
- Mordida Invertida Anterior.
- Análisis de casos clínicos. Análisis de resultados.

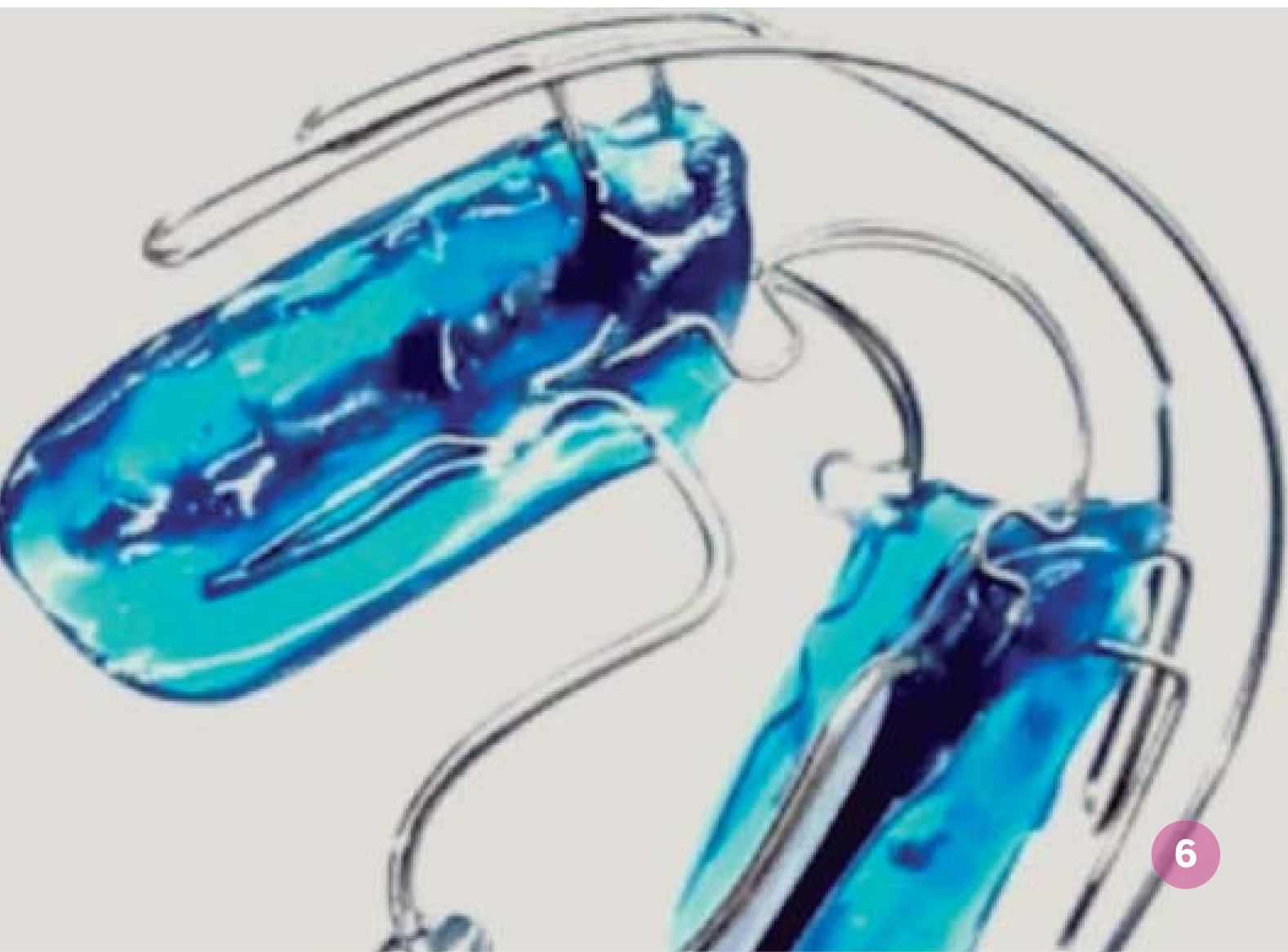



# Dr. Gastón Arceguet

---

- Especialista en Ortopedia Funcional de los Maxilares (Asociación Argentina de Ortopedia Funcional de los Maxilares y Ministerio de salud y Acción social de la nación).
- Especialista en Ortodoncia y Ortopedia Dento-Máxilo-Facial (Facultad de Odontología, Universidad Nacional de Córdoba).
- Miembro de la Asociación Argentina de Ortopedia Funcional de los Maxilares.
- Miembro de la Sociedad de Ortodoncia y Ortopedia Dento Máxilo Facial de Córdoba.
- Miembro de la Asociación Iberoamericana de Ortodoncia.
- Director y dictante del curso curso integral de Ortopedia Funcional de los Maxilares en Fundación Creo.
- Dictante de conferencias de la especialidad.
- Autor de publicaciones relacionadas con la especialidad.



# SOMOS CREO

*Más de 28 años formando  
Odontólogos*

 (0351) 589-1867 / 68



**fundacióncreo**  
Formación Odontológica

