

| 2026

Introducción a la Implantología

100% Presencial





22/04

9 meses

Certificación
Universitaria



**UNIVERSIDAD
KENNEDY**

- Dirigido a Odontólogos generales

Fundamentos

Orientado a profesionales que deseen aprender a diagnosticar y tratar pacientes desdentados parciales, con situaciones ideales de resolución quirúrgica sencilla. Se enseñarán protocolos quirúrgicos simples.

Es un temario desarrollado para profesionales odontólogos que no tengan experiencia en el área.



Objetivos

- Al finalizar el curso, los alumnos estarán capacitados para:
- Colocación de implantes unitarios en situaciones óseas ideales, con su correspondiente activación protésica.
- Diagnosticar diferentes situaciones clínicas, sabiendo la existencia de diferentes técnicas quirúrgicas aplicables.
- Elegir el tipo de implante ideal para las distintas situaciones.



Sesión

1

- ¿Qué es un implante?
- Diferentes tipos, características de forma y superficie.
- Biología ósea, oseointegración.
- Principios básicos de la cirugía.
- Componentes protésico.
- Aparatología e instrumental quirúrgico específico para diferentes situaciones clínicas, simples y complejas.
- Análisis clínicos y de laboratorio para pacientes con determinadas patologías.
- Indicaciones y contraindicaciones quirúrgicas.

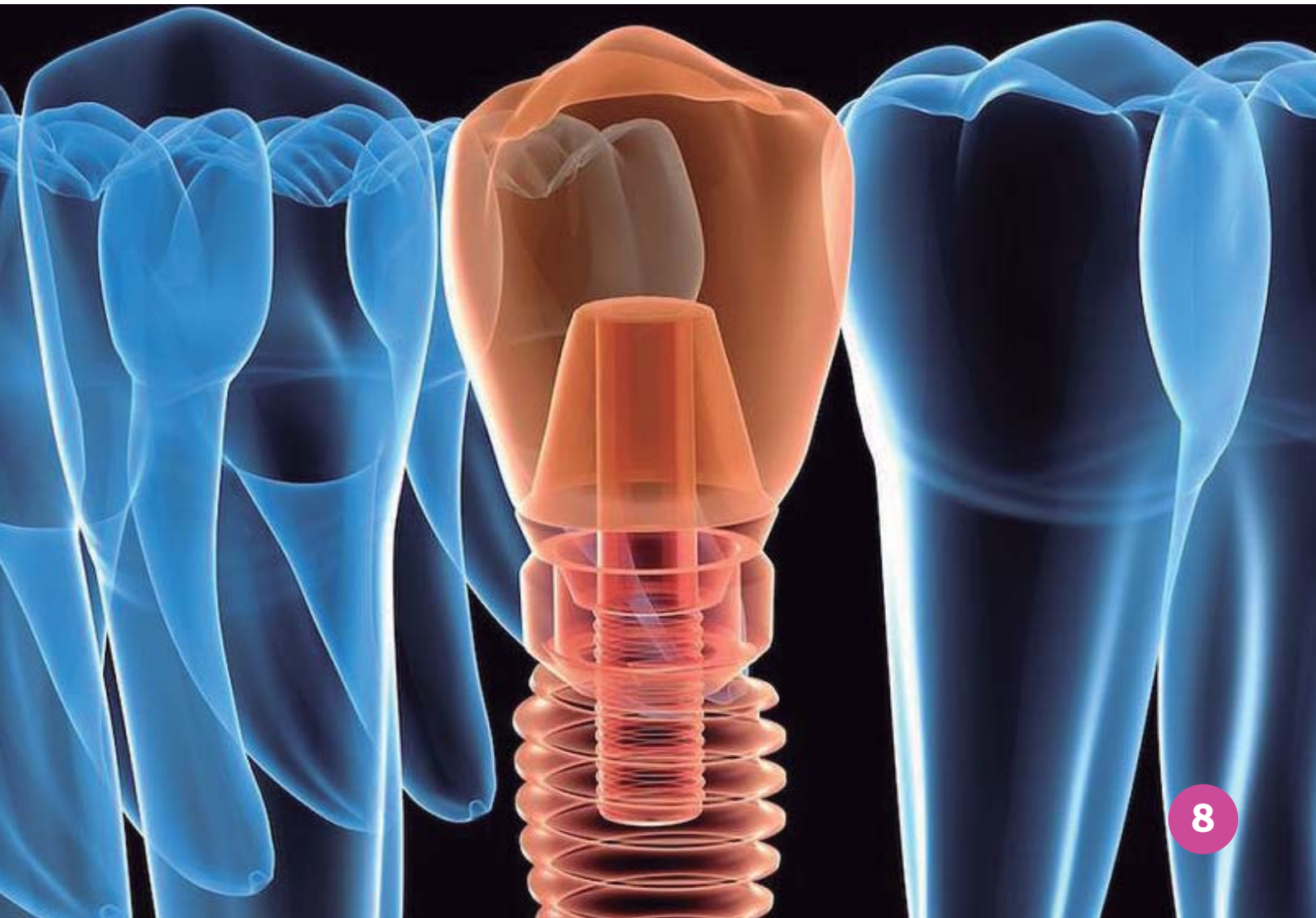

Sesión

2

- Anatomía topográfica de los maxilares, reparos anatómicos de importancia para nuestra.
- Planificación quirúrgica
- Irrigación
- Inervación
- Inserciones musculares
- Farmacología
- Antibióticos
- Analgésicos antiinflamatorios
- Corticoides (cuando es necesario su utilización).
- Medicación pre y pos quirúrgicas en pacientes sanos y pacientes con patología previa.
- Medicación en complicaciones pos quirúrgicas.



- Diagnóstico clínico y por imágenes.
- Consideraciones a tener en cuenta en el Examen clínico del paciente.
- Interpretación de Rx panorámica.
- Manejo, interpretación y análisis de los diferentes tipos de tomografía (CONE BEAN).
- Técnicas quirúrgicas
- Implantes simple
- Implantes pos extracción
- Implante y regeneración ósea guiada
- Biomateriales
- Auto injerto, xenoinjerto, aloinjerto (qué son y sus indicaciones).
- Membranas de bloqueo, tipos e indicaciones.
- Casos clínicos en defectos óseos de baja y alta complejidad.

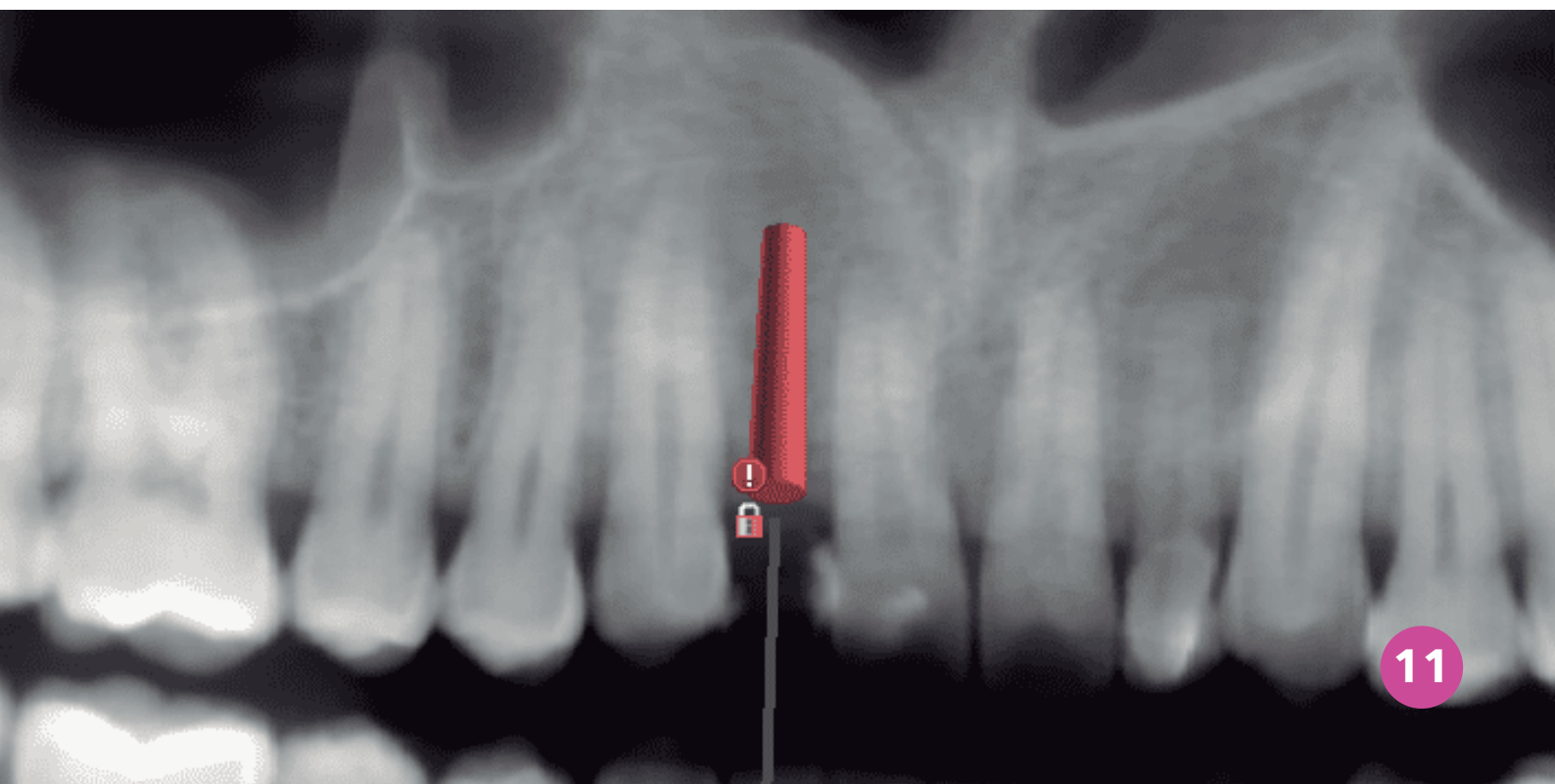

Sesión

3

- Técnicas de suturas y sus indicaciones.
- Tipos de suturas y su aplicación.
- **Workshop de suturas en cabezas de chanco**
- Colgajos
- Diferentes tipos e indicaciones para cada caso y técnica quirúrgica.
- **Workshop de colocación de implantes**
- Diferentes marcas
- Cirugía en vivo
- Autorización de paciente

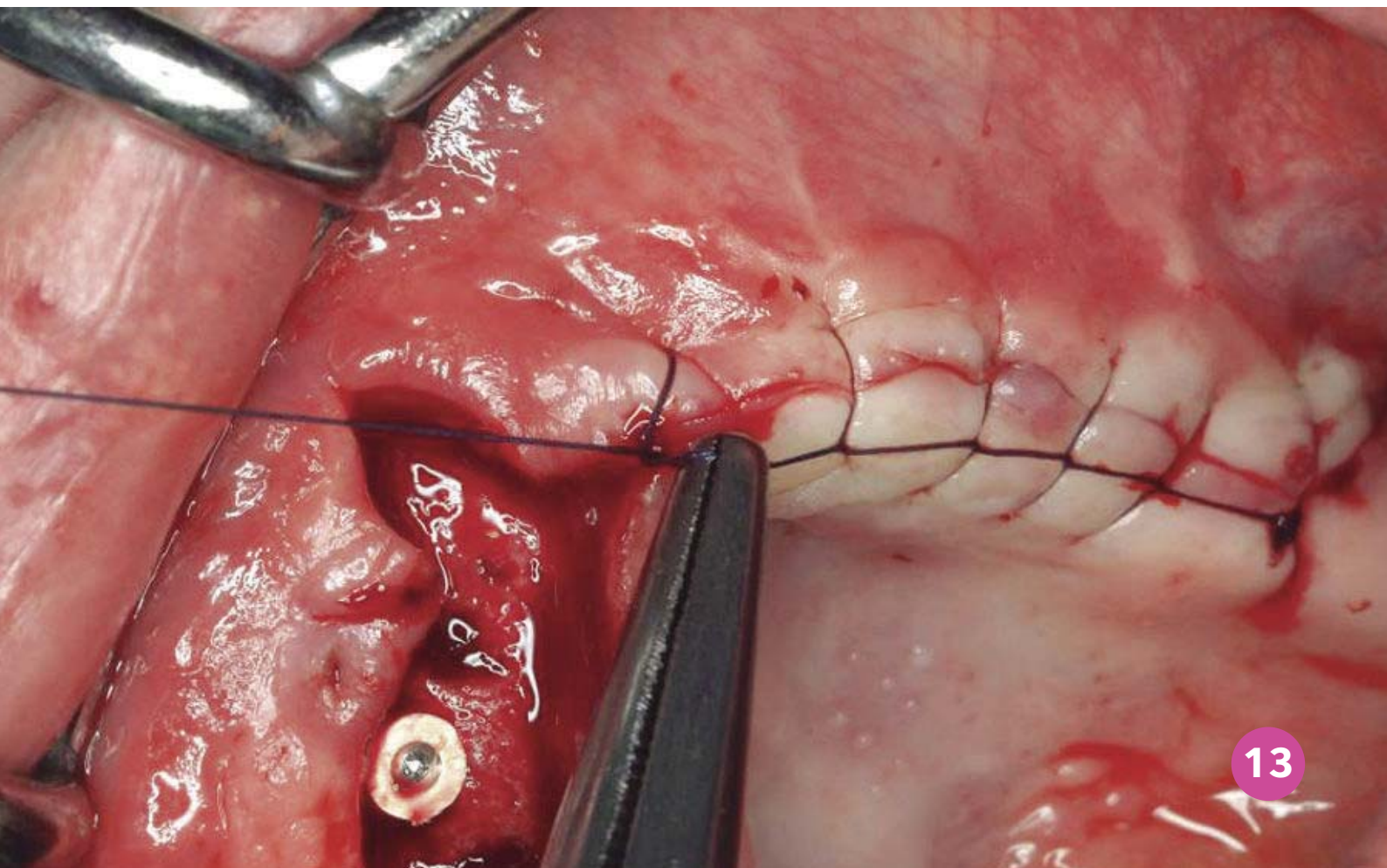

Sesión

4

- Injerto óseo seno por impacto (técnica de summer). Indicaciones, instrumental específico, tipo de sustituto óseo a utilizar.
- Elevación de piso de seno maxilar por ventana lateral. Indicaciones, instrumental específico, biología ósea, complicaciones.
- **Práctica clínica del alumno**
- **Cirugías de Implantes**

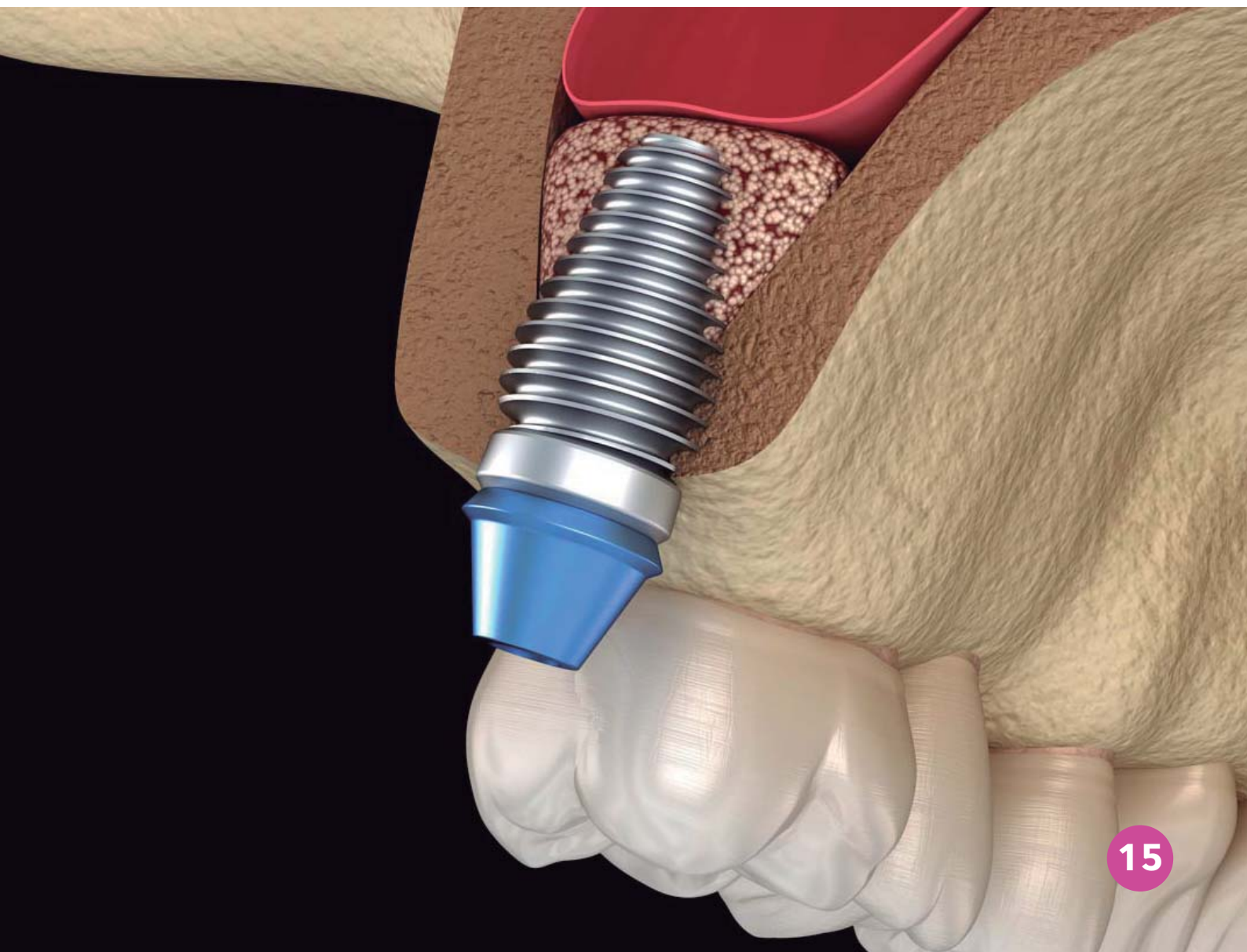

Sesión

5

- Introducción a la Odontología Digital
- Herramientas de Diseño
- Meshmixer (Introducción)
- BlueskyBio: Diseño quirúrgico
- Diseño de guía
- Caso Clínico
- Práctica
- Cirugía Guiada en vivo
- Manipulación de diferentes tipos de escáner (Diversas marcas)
- Impresión de guías quirúrgicas
- Manejo de Impresoras
- Manipulación de Archivos STL

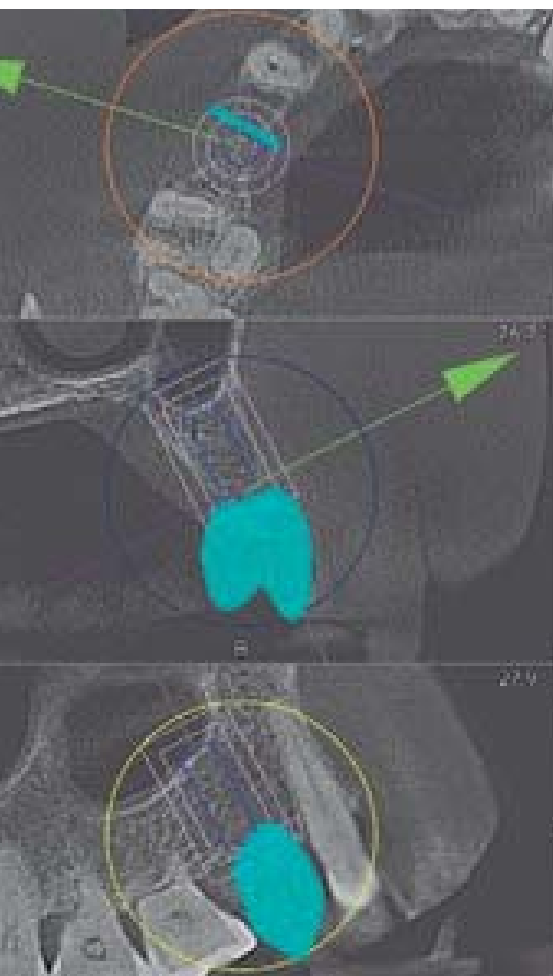

Sesión

06,07,08,09

Práctica en pacientes

Instrumental quirúrgico

Instrumental de exploración y anestesia

- Espejo
- Pinza de algodón
- Sonda periodontal
- Jeringa tipo carpule

Instrumental de diéresis

- Mango de bisturí
- Bisturí Orban
- Decoladores
- Periostotomo Prichard
- Cureta de Molt
- Tijera para tejidos blandos chica
- Pinza de mano izquierda
- Separadores rectos

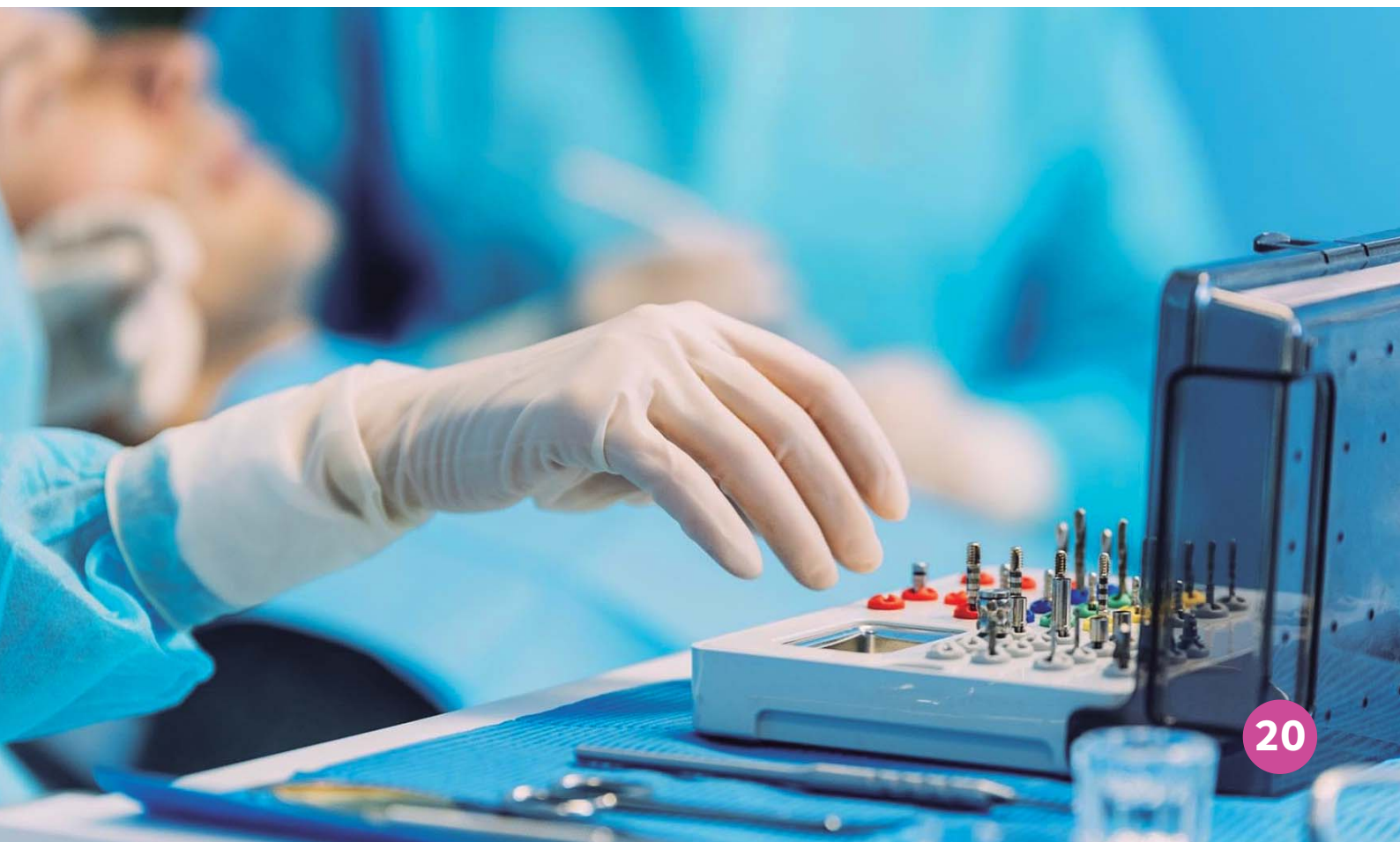

- Compas de puntas secas milimetrado (recto o angulado)
- Regla milimetrada (tipo endodoncia)
- Pinza hemostática con cremallera
- Separadores anchos
- Cápsula de Petri

Instrumental de síntesis

- Porta aguja (tipo casto viejo o con cremallera).
- Tijera para puntos
- Pinza de mano izquierda lisa
- Pinza de mano izquierda tipo mosquito
- Sutura Nylon 4/0, 5/0, 6/0
- Sutura reabsorbible 5/0

Materiales accesorios

- Hojas de bisturí 15c
- Gasas estériles
- Agujas cortas o medianas
- Anestubos
- Eyectores estériles
- Cánula de succión para cirugía



Dr. Marcelo Doña

- Odontólogo. Universidad Nacional de Córdoba.
- Especialista en Cirugía.
- Miembro activo Curso de Clínica Estomatológica I.
- Cátedra B de Clínica Estomatológica, Facultad de odontología, Universidad Nacional de Córdoba. Carácter teórico, 28 de septiembre 1994.
- Jefe en Servicio de Odontología del Instituto Modelo de Cardiología. Córdoba, desde 2012 hasta la actualidad.
- Docente del curso del Posgrado de Cirugía en Fundación Creo.
- Co-dictante del curso de Implantes de Fundación Creo.

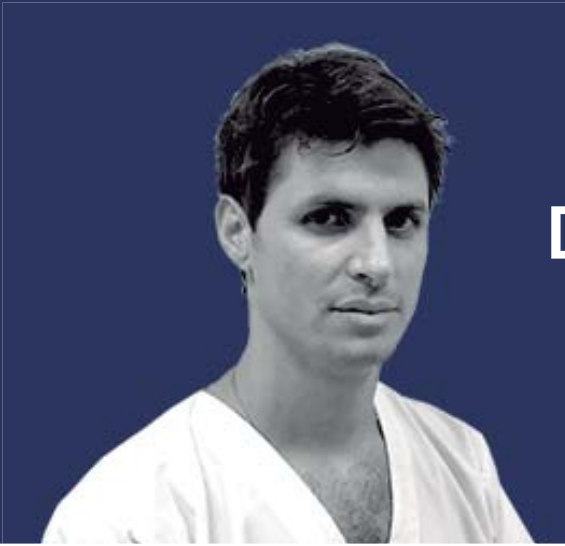

Dr. Gastón Bass

- Odontólogo, Universidad Nacional de Córdoba.
- Magister en ATM, Universidad Andrés Bello, Chile.
- Odontología general, implantes y estética.
- Docente de Fundación Creo.
- Co-director del servicio de implantes de Fundación Creo.
- Colaborador agregado en el Curso de Estética 2013 de Fundación Creo.
- Curso Diseño de Sonrisa Digital (DSD) Universidad New York, USA.



Dr. Martín Benassi

- Laboratorista dental Fundación Independencia 1996. Odontólogo, Universidad Nacional de Córdoba (1998).
- Especialista en prótesis fija, removible e implantología - UNC. Matricula en trámite.
- Dictante del curso Diagnostico multidisciplinario en Prótesis. Círculo odontológico santafesino (2010).
- Dictante del Posgrado Curso Intensivo de Carillas de Fundación CREO. Modalidad teórico-práctica.
- Dictante del Posgrado Curso Intensivo de Implantes Nivel Inicial de Fundación CREO.



Dr. Lucas Beretta

- Odontólogo. Universidad Nacional de Córdoba. 2011.
- Co-director del servicio de implantes FUNDACION CREO.
- Colaborador agregado en el Curso de Estética de Fundación Creo.
- Docente tutor en el curso de Implantes de Fundación Creo.
- Diplomatura en odontología digital, UCC, 2021.



Dra. Lucrecia Villegas

- Odontóloga, Universidad Nacional de Córdoba.
- Especialista en Periodoncia.
- Docente del curso de "Periodoncia Clínica" en Fundación Creo.
- Dedicación exclusiva a la Periodoncia.

SOMOS CREO

*Más de 30 años formando
Odontólogos*



(0351) 589-1867 / 68



fundacióncreo
Formación Odontológica