

| 2026

Escultura Facial y Labial I

Presencial



fundacióncreo
Formación Odontológica



- **Inicio:** Viernes 17 de abril
- **Duración:** 1 jornada práctica de 9 a 17 h
- **Incluye:**
 - Material Descartable
 - Coffee Break
 - Almuerzo

Pacientes a cargo del alumno

- Diagnóstico y evaluación de pacientes.
- Práctica clínica personalizada para cada alumno con turno previo programado.
- Podrán asistir a la jornada completa para ver todos los casos clínicos de sus compañeros por circuito cerrado.

- **Certificación:**  **fundacióncreo**
Formación Odontológica

Introducción

- Este curso te permitirá adquirir las técnicas y conocimientos para la aplicación de toxina botulínica (técnicas básicas y avanzadas) y colocación de relleno en zona peribucal y labios.

Objetivos

- Ofrecer técnicas especializadas de estética facial en odontología.
- Nuevas técnicas en aplicación de toxina botulinica y escultura labial para inyectores.

¿A quién está dirigido?

Este curso está dirigido a profesionales odontólogos y médicos que buscan iniciarse en la aplicación de toxina botulínica y ácido hialurónico con fines odontológicos y estéticos.



Toxina Botulínica - Jornada Práctica

Técnicas

- Rellenos
 - Ácido Hialurónico
 - Toxina Botulínica
 - Técnicas de aplicación
 - Preparación del producto conocimiento del producto
 - Técnicas de preparación. Conservación. Mantenimiento.
-
- El paciente abona sólo el valor del material a aplicarse (precio costo de laboratorio).





Dra. Montserrat de la Mota Fourcade

- Médica Cirujana MP 33776.
- Especialista en Dermatología ME 17227.
- Licenciada en Medicina. Ministerio Educación de España. Decreto Real 285.
- Experto en Psoriasis Y Artritis Psoriasica. Solapso. Sociedad Latinoamericana de Estancia Formativa Hospital 12 de Octubre, Madrid, España.
- Diplomatura en Medicina Estética Facial Y Corporal.
- Subespecialización Escultura Labial y Facial.
- Operador Láser. Ministerio de Salud de la Rep. Argentina MP 2686/14.
- Médica Dermatóloga a cargo del Departamento de Psoriasis de la provincia de San Luis. Hospital Policlínico de San Luis.
- Médica Dermatóloga a cargo del Servicio de Dermatología del Hospital Municipal de San Agustín. Córdoba.
- Miembro titular de la Sociedad Argentina de Dermatología.
- Miembro fundador de SOLAPSO "Sociedad Latinoamericana de Psoriasis".
- Máster Dermatología Clínica. Universidad Cardenal Herrera. España.

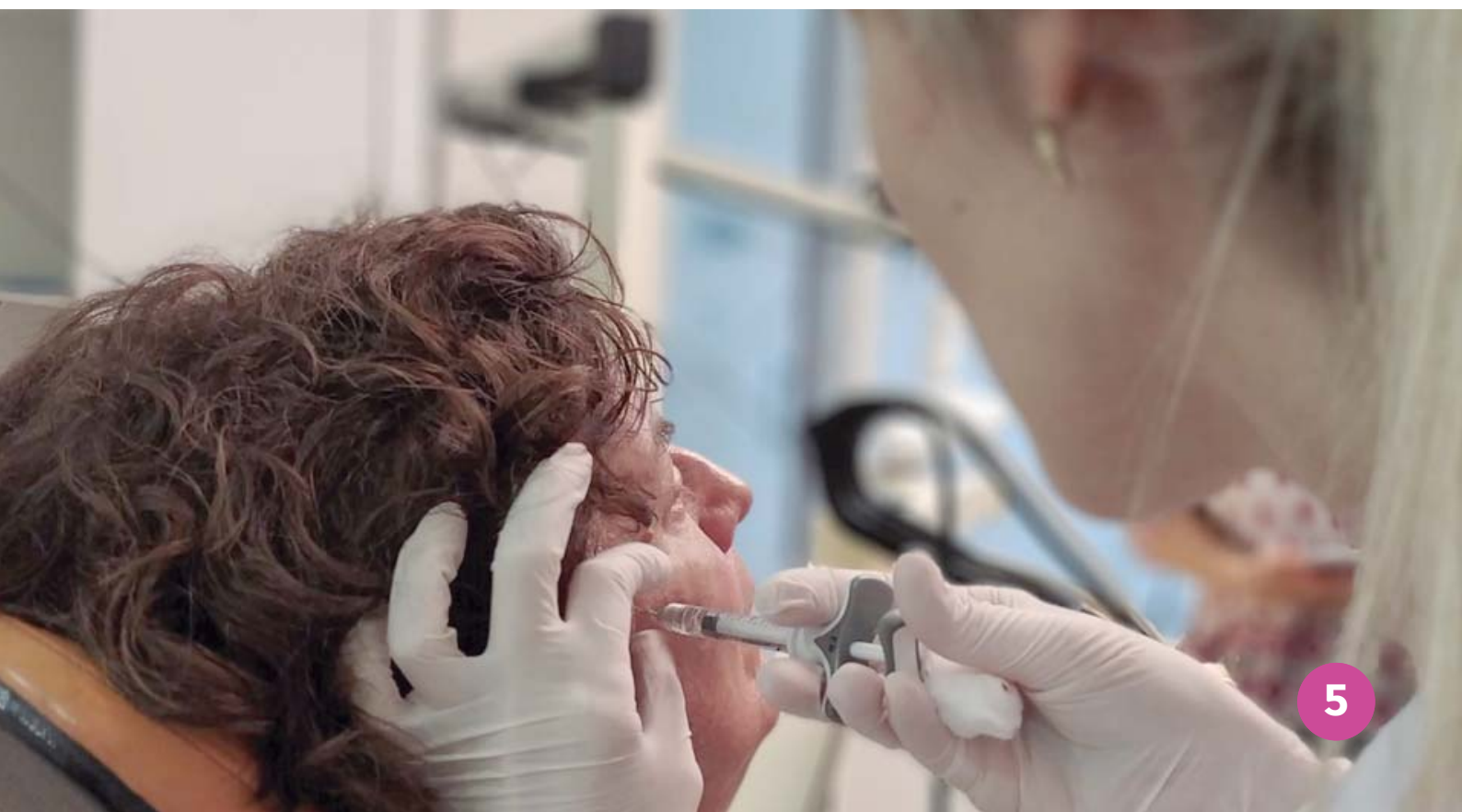

SOMOS CREO

*Más de 30 años formando
Odontólogos*



(0351) 589-1867 / 68



fundacióncreo
Formación Odontológica