

ERRORES FRECUENTES VS. SOLUCIONES EFECTIVAS EN ORTODONCIA



30/09



100% Online



fundacióncreo
Formación Odontológica



ONLINE



30 de
SEPTIEMBRE

07 y 14 de
OCTUBRE

18 a 20 hs.



3 sesiones de
2 horas.

• Plataforma virtual | Cupo limitado | Horas para MP

• Condición de admisión: Ser Odontólogo graduado en Universidades legalmente reconocidas.

FUNDAMENTOS

- El compromiso de Fundación Creo es formar profesionales autónomos que sean capaces de identificar efectos no deseados de la aparatología instalada.
- **¿Porque se produjo tal o cual movimiento?**, identificar el factor causal y plantear alternativas para poder solucionarlo.
- Debemos promover un conocimiento significativo, no un cúmulo de ellos, para que puedan ser capaces de interpretar la información, relacionarla con lo conocido, disponerla para actuar y para tomar decisiones. Esto supone el desarrollo de competencias que le permitan al alumno resolver problemas. Estas competencias se refieren a la integración de conocimientos y la correcta aplicación de técnicas o habilidades específicas.



FUNDAMENTOS

- El profesional odontólogo deberá ser capaz de reconocer la maloclusión, diagnosticar los diferentes tipos, saber su génesis y posibilidades de tratamiento en cualquier etapa de la vida, del mismo modo que las medidas preventivas para interceptarlas.
- Con respecto al aspecto biomecánico es importante que conozcan de los tipos y calidades de fuerzas que pueden ser aplicadas en los distintos casos a los efectos de adquirir una actitud respetuosa del uso de los mismos y sus consecuencias.
- *El presente curso esta destinado a profesionales Ortodoncistas que quieren mejorar su práctica diaria, en la cuál se pueden presentar situaciones problemáticas.*



PROGRAMA REDUCIDO

ERRORES DE ADHESIÓN DE BRACKETS E INSTALACIÓN DE APARATOLOGÍA:

- Un incisivo central más vestibulizado que el otro (capa de composite no uniforme en la base del brackets, malposicionamiento del brackets en sentido vertical, anatomía dentaria, posición inicial del incisivo muy palatalizada).
- Un diente más extruido o intruido que el otro (mal posicionamiento del brackets en sentido vertical, falta expresión del arco, arco deformado).
- Un diente que no termina de rotar (mal posicionamiento del brackets en mesio-distal, capa de composite no uniforme en la base del brackets, falta expresión del arco, arco deformado, arco de elevado calibre y sección que no llega al fondo del slot).
- Tengo un diente que no termina de tipear (mal posicionamiento del brackets en su eje axial, falta expresión del arco, arco deformado).
- Mancha blanca: no se retiró debidamente el excedente de composite al momento del cementado.



PROGRAMA ANALÍTICO

ERRORES BIOMECÁNICOS:

- Se proinclinaron los incisivos, se abrió la mordida (Arco redondo sin control de torque anterior (efecto sliding). Deglución disfuncional. Posición inicial del canino inferior (tip positivo exagerado). Efecto Bowing vertical y transversal. Efecto Sliding. Efecto Rolling. Efecto Binding. Efecto Notching.



PROGRAMA ANALÍTICO

ERRORES DE ANCLAJE:

- La pérdida de anclaje posterior es un error muy frecuente que está relacionado con una deficiente planificación del Anclaje.
- Elementos mecánicos para recuperar anclaje: Sistema Distalizador Deslizante, Pendulum, Dista Bass, Microimplantes.

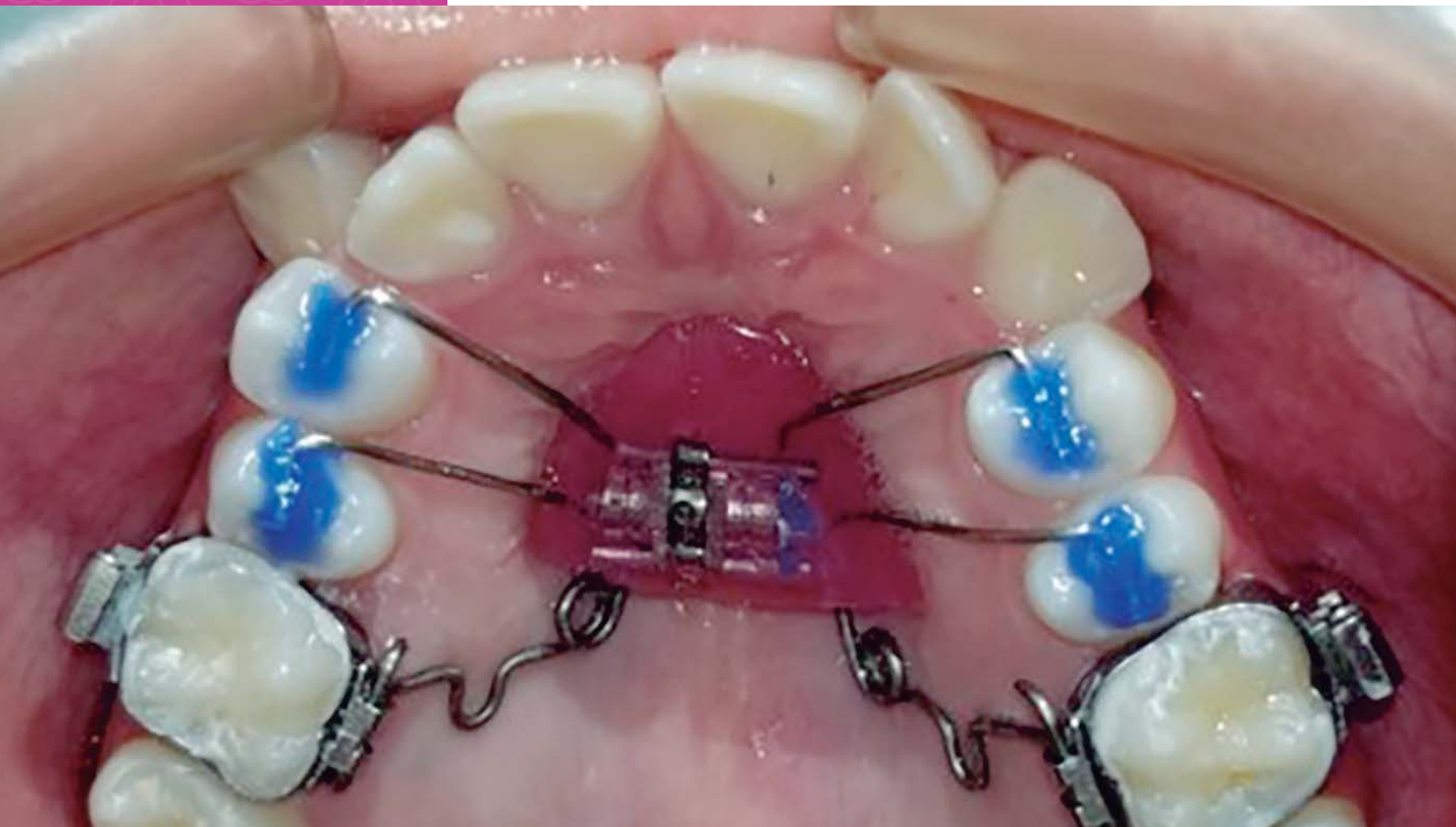



DRA. NAYRÉ MONDINO

- Doctora en Odontología.
- Especialista en Ortodoncia y Ortopedia (Sociedad Argentina de Ortodoncia y FESOORA).
- Coordinadora General de la carrera de Ortodoncia y Ortopedia de la Universidad Nacional del Nordeste (UNNE).
- Docente de la Carrera de Especialista en Ortodoncia de la Universidad Nacional de Rosario, Córdoba, Corrientes y San Jorge, (España).
- Miembro diplomado de la WSLO (World Society of Lingual Orthodontics).
- Docente en Fundación Creo.



DRA. REGINA BASS

- Doctora en Odontología.
- Especialista en Ortodoncia y Ortopedia (Sociedad Argentina de Ortodoncia y Universidad Nacional de Córdoba).
- Directora de la Carrera de Especialista en Ortodoncia de la Universidad Nacional del Nordeste (UNNE).
- Miembro diplomado de la WSLO (World Society of Lingual Orthodontics).
- Premio Universidad "Mención Especial".



DR. JAVIER BAIOTTO

- Doctor en Odontología.
- Especialista en Ortodoncia y Ortopedia Dento-Maxilo-Facial.
- Docente dedicación semiexclusiva en la Cátedra de Ortodoncia B. Fac. de Odontología, U.N.C.
- Docente en la carrera de especialización en Ortodoncia y Ortopedia Dento-Maxilo-Facial. Fac. de Odontología, U.N.C.
- Docente en Fundación Creo.



#SOMOSCREO



(0351) 589-1867 / 68



info@fundacioncreo.org.ar



+54 9 351 756-7380



Av. Velez Sarsfield 1460, 5° Piso
X5000JKO – Córdoba – Argentina



fundacióncreo
Formación Odontológica