

| Diplomatura

Cirugía Periodontal y Periimplantaria

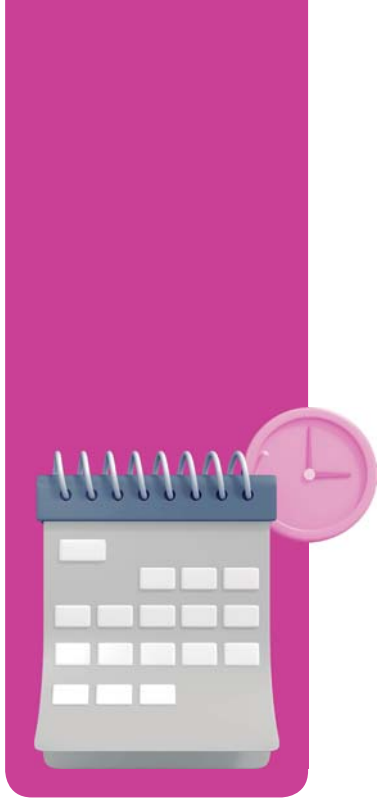

fundacióncreo
Formación Odontológica



- **Inicio:** Jueves 13 de agosto - 9 a 11 h
- **Duración:** 4 meses - 16 clases
- **Modalidad:** Online
- **Condición de admisión:** Título de Odontólogo
- Cupo limitado | Horas para MP

- **Certificación:**

¿De qué trata esta diplomatura?

La Diplomatura en Introducción a la Cirugía Periodontal brinda una formación integral y actualizada en periodoncia clínica y quirúrgica, enfocada en el diagnóstico, planificación y resolución de tratamientos quirúrgicos periodontales y peri-implantarios. El programa profundiza especialmente en técnicas mucogingivales y regenerativas, integrando la cirugía periodontal con otras especialidades odontológicas como ortodoncia, endodoncia, prótesis e implantología.

Competencias que vas a lograr

- Diagnosticar y planificar tratamientos quirúrgicos periodontales y peri-implantarios.
- Reconocer el momento adecuado para indicar terapia quirúrgica dentro de un tratamiento odontológico integral.
- Aplicar técnicas quirúrgicas mucogingivales y regenerativas según cada caso clínico.
- Integrar la cirugía periodontal con otras especialidades odontológicas.
- Fortalecer criterios clínicos para la resolución de casos periodontales complejos.
- Actualizar conocimientos en abordajes clínicos y quirúrgicos contemporáneos en periodoncia.

¿A quién está dirigido?

Curso dirigido a profesionales con formación inicial en periodoncia que deseen profundizar sus conocimientos en cirugía periodontal y perio-implantológica.

Contenido

- Biología periodontal y peri-implantaria normal (tejidos periodontales y peri-implantarios en salud). Similitudes y diferencias.
- Anatomía topográfica aplicada a la cirugía periodontal.
- Diferentes tipos de incisiones.
- Colgajos mucosos, mucoperiósticos.
- Diferentes opciones de suturas.
- Mecanismos de cicatrización de los tejidos periodontales. Cicatrización de los injertos. Características histológicas. Dinámica. Pronóstico. Factores de riesgo.
- Diagnóstico de sonrisa gingival y tratamiento de erupción pasiva alterada.
- Alargamiento coronario sector anterior. Técnica paso a paso. Alargamiento coronario – prótesis.
- ¿Aumento de corona clínica análoga o digital? Videos.
- Cambios dimensionales de los tejidos duros y blandos tras la extracción de un diente.
- Técnicas de sellado alveolar.
- Técnica de la preservación de la cresta alveolar.
- Diagnóstico de recesiones gingivales, etiología y factores de riesgos.
- Características de los distintos injertos del paladar y técnicas de obtención.
- Técnicas de avance coronal en recesiones unitarias sector maxilar estético.

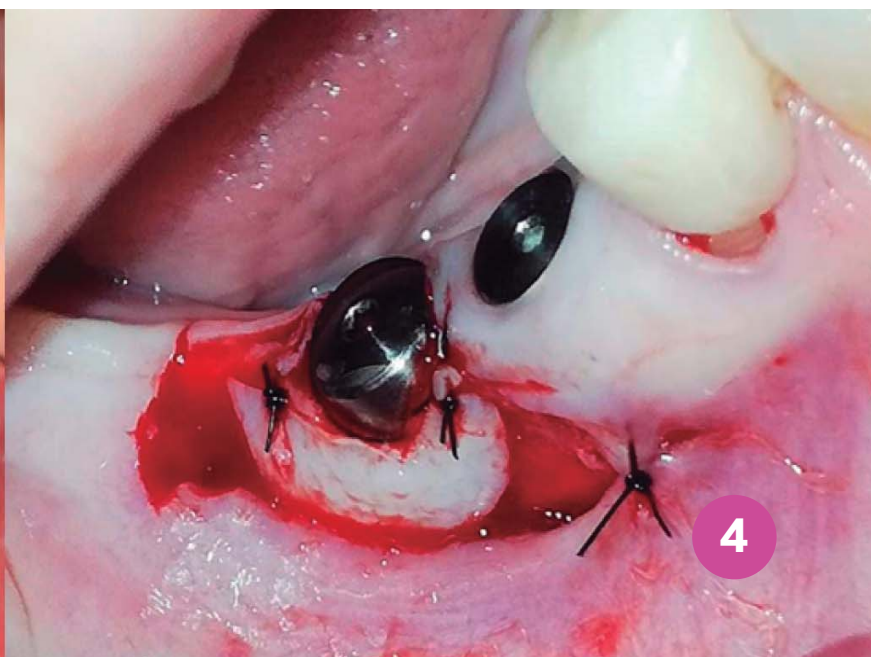

Contenido

- Técnicas de avance coronal en recesiones múltiples sector maxilar estético.
- Manejo de recesiones en mandíbula anterior LAST / CAF
- Importancia de la encía queratinizada alrededor de dientes. Técnica de aumento de encía queratinizada. Injerto gingival libre.
- Técnicas de desplazamiento lateral y de doble papila
- Técnicas de Tunelización.
- Técnica Vista (incisión)
- Biomateriales para la sustitución de injertos gingivales.
- Moduladores biológicos, derivados de la matriz del esmalte - amelogeninas.
- Complicaciones estéticas en implantología.
- Importancia de la mucosa queratinizada alrededor de implantes, técnicas de aumento y uso de sustitutos de tejido blando en implantología.
- Recesiones en implantes. Etiología, factores de riesgo y técnicas para cubrir recesiones en implantes.
- Manejo de tejidos blandos en técnicas de regeneración ósea y corrección de secuelas mucogingivales de estos tratamientos, ¿podemos prevenirlo?.
- Peri-implantitis: prevalencia, diagnóstico, prevención y tratamiento.
- Presentación de Casos Clínicos / Dudas de los cursantes.
- Cierre de la Diplomatura.





Dra. Lucrecia Villegas

- Odontóloga U.N.C.
- Especialista en Periodoncia. U.N.Cuyo.
- Docente del curso de "Periodoncia Clínica" en Fundación Creo.
- Dedicación exclusiva a la Periodoncia.



Dr. Martín Viotti

- Odontólogo, Universidad Nacional de Córdoba; 1999.
- Especialista en Periodoncia, Universidad de Buenos Aires; 2005.
- Dictante de cursos sobre Periodoncia y Patologías peri-implantarias para el Colegio Odontológico de la Provincia de Córdoba dentro del marco de "Programa de Formación Profesional Permanente".
- Docente Ad-Honorem de la Cátedra de Periodoncia, UBA.
- Dedicación exclusiva clínica-quirúrgica a Periodoncia, Regeneración Ósea, Implantes, Prótesis y Rehabilitación Oral.

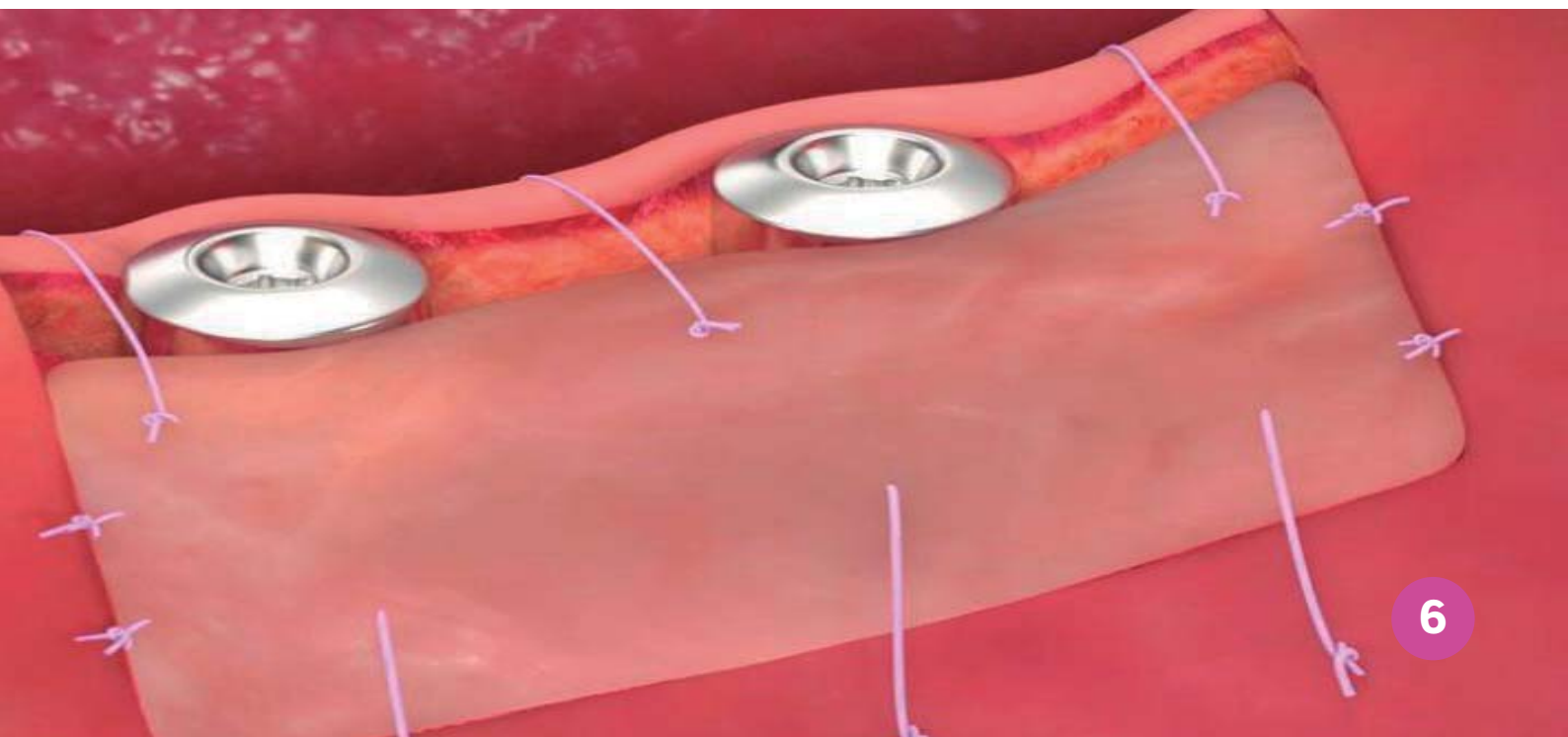

SOMOS CREO

*Más de 30 años formando
Odontólogos*



(0351) 589-1867 / 68



fundacióncreo
Formación Odontológica