

2025

*Diplomatura en*  
**Ortodoncia**  
**Sistema MBT**



Marzo



Online



**fundacióncreo**  
Formación Odontológica



Marzo

Teórico Online  
+ Workshop  
+ Tutorías grupales



10 sesiones +  
7 Tutorías  
Grupales una vez  
por mes. 110 hs.

● *Se llevarán a cabo evaluaciones  
mediante un sistema digital de votos* ●



Certificación  
Universitaria



UNIVERSIDAD  
KENNEDY

• Plataforma virtual | Cupo limitado | Horas para MP y FESOORA

• **Condición de admisión:** Ser Odontólogo graduado en Universidades legalmente reconocidas.

# Competencia y temario

- Fundamentos de la prescripción y principios biomecánicos del Sistema MBT.
- MBT / Roth.
- Objetivos oclusales, funcionales y estéticos del tratamiento de ortodoncia.
- DTM y tratamiento de ortodoncia, consideraciones pre y post tratamiento.
- Diagnóstico y planificación MBT: análisis de la posición inicial, discrepancia del arco dentario inferior y VTO dentario.
- Selección de los brackets (aparatos autoligables, de ligado convencional y sistemas mixtos).



## Competencia y temario

- Trevisi System, nuevos conceptos de mecánica de baja fricción con brackets autoligables y doble arco (T2Wire) para reducir el tiempo del tratamiento.
- Protocolos de anclaje en las distintas fases del tratamiento.
- Posicionamiento individualizado de brackets y tubos.
- Versatilidad del Sistema MBT.
- Arcos: Formas y secuencia de uso.
- Extracción vs no extracción.
- Mecánica de deslizamiento.
- Cierre de espacios con arco poste y deslizamiento.

# Competencia y temario

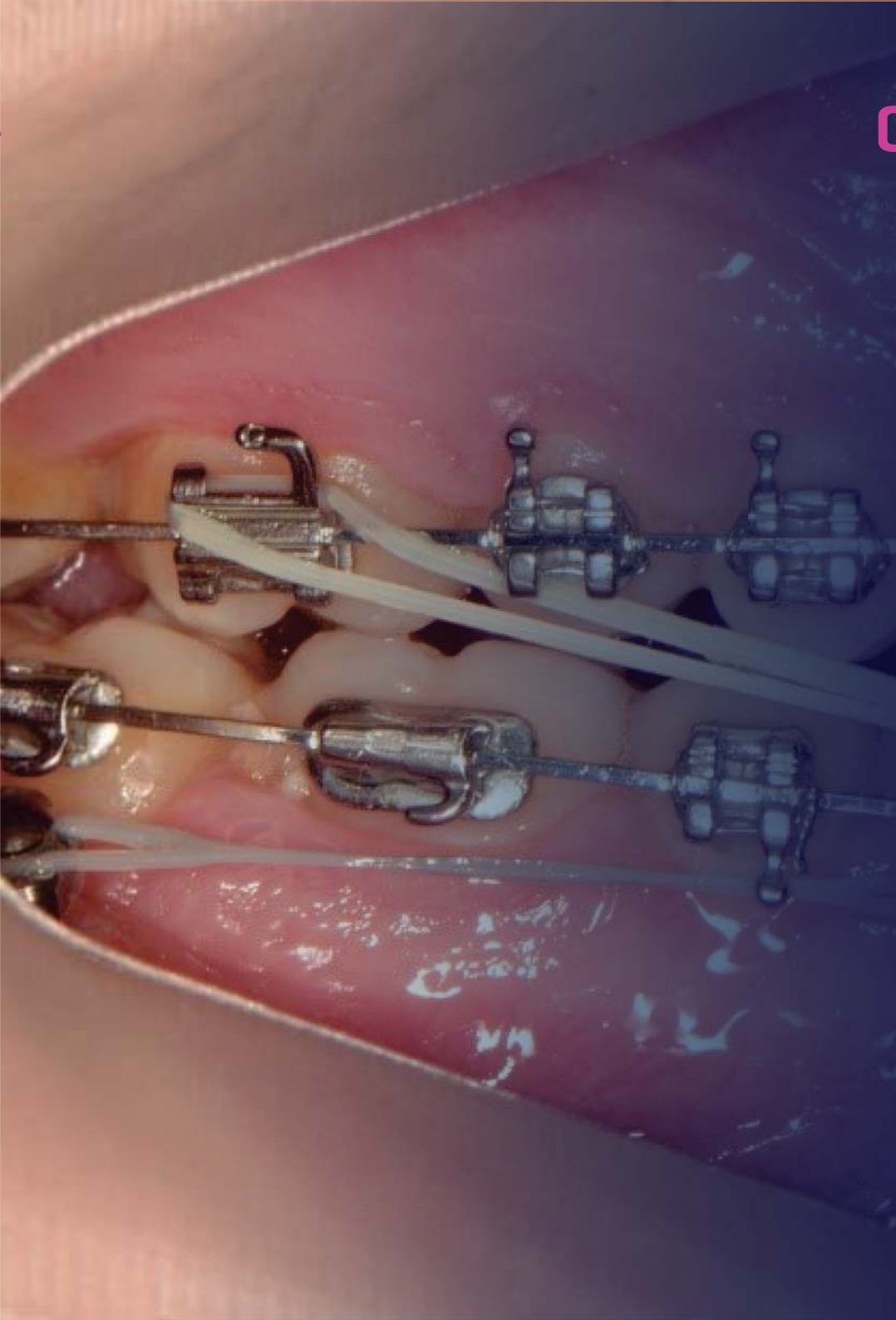

- Diferentes abordajes clínicos de la Clase II y la Clase III de camouflage aplicando la versatilidad.
- Caninos retenidos, protocolos clínicos y radiográficos para la detección temprana y abordaje interceptivo.
- Correctores de Clase II (Forsus – Powerscope)
- Mecánica ortodóntica asociada con anclaje esquelético.
- Microimplantes interradiculares: formas, tipos y técnicas de inserción. Sitios seguros para usarlos en casos de máximo anclaje.
- Microimplantes extraalveolares: (Buccal Shelf y Cresta infrazigomática).
- MARPE

# Dr. Sergio Mignola



- Odontólogo Universidad Nacional de Córdoba con dedicación exclusiva a la Ortodoncia.
- Especialista en Ortodoncia y Ortopedia Dento-máxilo-facial Universidad Nacional de Córdoba.
- Docente Fundación Creo.
- Docente Diplomatura de Ortodoncia Posgrado FOUNT (Universidad Nacional de Tucumán).
- Docente acreditado CEO MBT Brasil para el dictado de Cursos de posgrado Sistema MBT.
- Docente en cursos y conferencias a nivel nacional e internacional.

# SOMOS CREO

*Más de 27 años formando  
a Odontólogos*



 (0351) 589-1867 / 68

 [info@fundacioncreo.org.ar](mailto:info@fundacioncreo.org.ar)

 +54 9 351 756-7380

 Av. Velez Sarsfield 1460, 5° Piso  
X5000JKO – Córdoba – Argentina

 **fundacióncreo**  
Formación Odontológica